

| MAPA DO CELÓW PROJEKTOWYCH | |
|--|---|
| Oznaczenia kancelaryjne zgłoszenia pracy geodezyjnej | GM.6640.2.2018 |
| Nazwa miejscowości | M. Konin |
| Jednostka ewidencyjna | 306201_1 |
| Nazwa | M. Konin |
| Obręb ewidencyjny | 0018 |
| Nazwa | Starówka |
| Skala mapy | 1: 500 |
| Numer sekcji mapy: | 85-16-(16-d-2); (16-d-1); (16-b-4); (16-b-3); (17-a-3); (17-c-1) |
| Nazwa układu współrzędnych | Prostokątnych płaskich Układ wysokości |
| Oznaczenie granic obszaru, który był przedmiotem aktualizacji | Lokalny M. Konina Kronsztad 60 |
| Informacje o służebności gruntowych mających wpływ na zagospodarowanie gruntów, zlokalizowanych w granicach projektowanej inwestycji | Mapa do celów projektowych została wykonana bez ustalania obciążeń służebnościami gruntowymi ujawnionymi w KW |
| Adres | 62-510 KONIN ul. Z. Urbanowskiej |
| Data opracowania mapy | 08.01.2018 |
| mgr inż. Michał Sośnicki ul. Rataja 1/18 62-504 KONIN Tel. 063 2442239 kom. 608 688 732 | mgr inż. Michał Sośnicki geodeta uprawniony 52-500 Konin ul. Rataja 1/18 tel. 03 244 22 39 kom. 608 688 732 Pozwolenie nr 8810 NIP 6650023290, Regon 310146270 |
| Michał Sośnicki Imię i nazwisko geodety uprawnionego | |

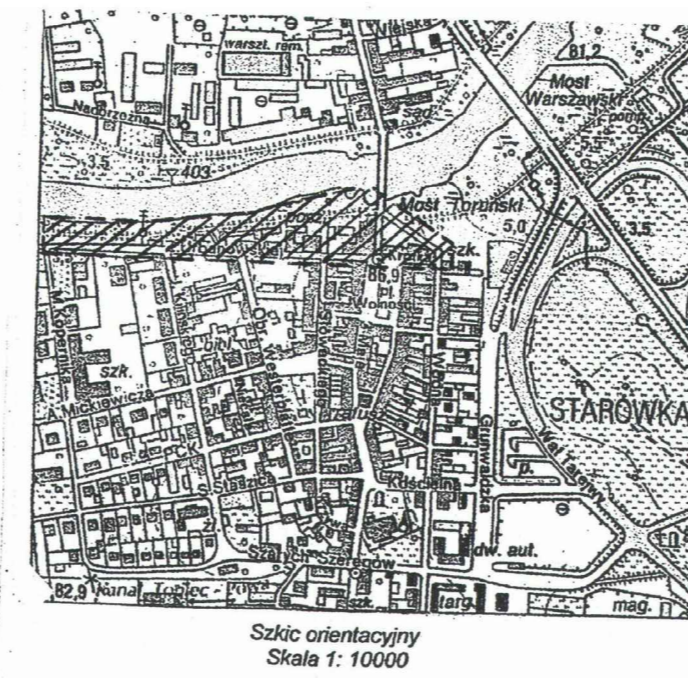

1. Projektowane przyłącze elektroenergetyczne niskiego napięcia GM.6630.285.2014
2. Projektowane przyłącze telekomunikacyjne GM.6640.46.2015
3. Projektowane przyłącze telekomunikacyjne GM.6630.118.2014

55
D

Poświadczam, że niniejszy dokument został opracowany w wyniku prac geodezyjnych i kartograficznych, których rezultat zawiera aparat techniczny wpisany do ewidencji materiałów państwowego zasobu geodezyjnego i kartograficznego

PREZYDENT MIASTA KONINA

15. 01. 2018

(Data wpisana opartu technicznego do ewidencji materiałów zasobu)

P.3062.2018.33

Hanna Szparaga
Geodeta
i Kartograf
Katastru

(Imię, nazwisko i podpis osoby reprezentującej organ)

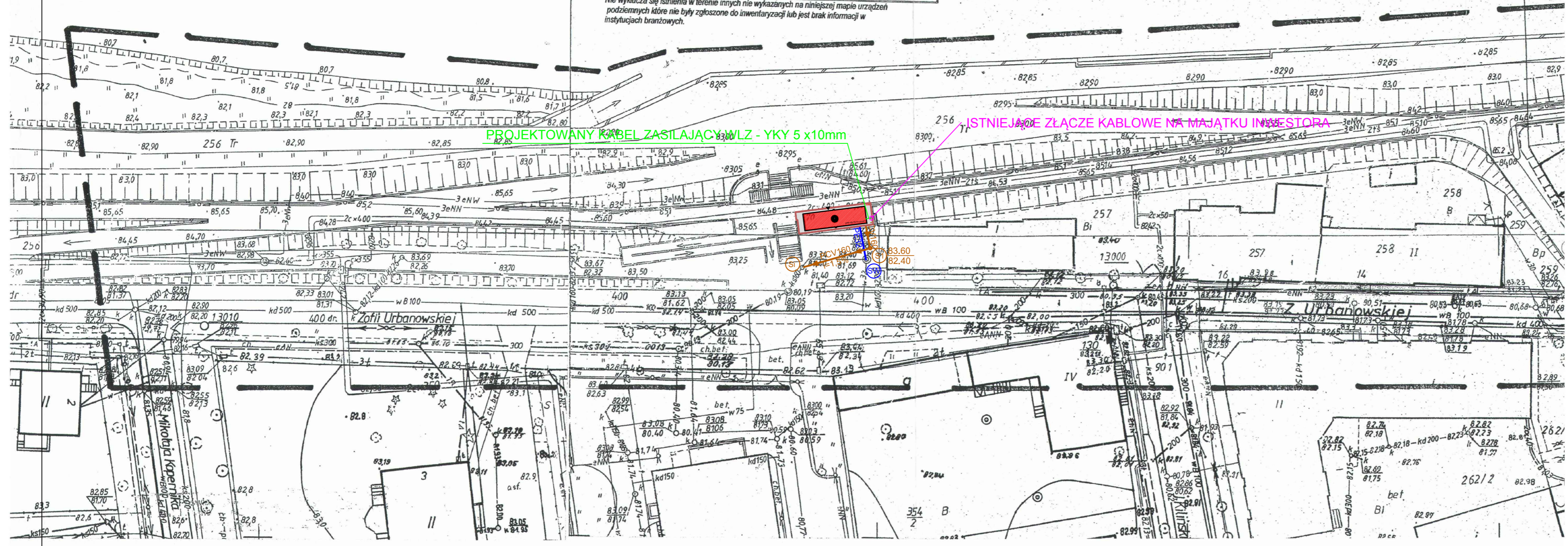

| BILANS POWIERZCHNI | | |
|-------------------------------------|----------------------|-------|
| POWIERZCHNIA TERENU OBJĘTEGO OPRAC. | 42,8 m ² | 100% |
| POWIERZCHNIA ZABUDOWY | 27,86 m ² | 65,1% |
| POWIERZCHNIA UTWARDZONA | 14,94 m ² | 34,9% |
| POWIERZCHNIA BIOLOGICZNIE CZYNNA | - | - |

- LEGENDA:
- OBSZAR OBJĘTY OPRACOWANIEM
 - 256 NR EWIDENCYJNY DZIAŁKI
 - ▭ PROJEKTOWANY PAWILON
 - ▼ PROJEKTOWANE WEJŚCIE DO BUDYNKU
 - ILOŚĆ KONDYGNACJI
 - ▨ OPASKA ZE ŻWIURU PŁUKANEGO, FRAKCJA 16-32mm
 - ▨ PROJEKTOWANY ŚCIEK WODY DESZCZOWEJ
 - ISTNIEJĄCA LAMPY ULICZNA
 - PROJEKTOWANY KABEL ZASILAJĄCY WLZ - YKY 5 x10mm
 - ISTNIEJĄCE ZŁĄCZE ELEKTRYCZNE
 - PROJ. KANALIZACJA SANITARNA
 - PROJ. PRZYŁĄCZE WODOCIĄGOWE
 - Istniejąca studnia kanalizacji sanitarnej betonowa śr.1000mm
 - Projektowana studnia kanalizacji sanitarnej z tworzywa sztucznego śr.400mm
 - Istniejąca studnia wodomierzowa

| | | |
|---|--|--------|
| ±0,000=85,75 m n.p.m. | | |
| AIG ARCHITEKCI S.C., Modła Kolonia 5D, 62-571 Stare Miasto | | |
| TREŚĆ RYSUNKU: PROJEKT ZAGOSPODAROWANIA TERENU | | |
| TEMAT: | BUDOWA PAWILONU PORTOWEGO O FUNKCJI USŁUGOWEJ | |
| LOKALIZACJA: | 62-500 Konin, Bulwar Nadwarciański, ul. Zofii Urbanowskiej, działki ew. nr 256 | |
| INWESTOR: | Miasto Konin Plac Wolności 1 62-500 Konin | |
| FAZA: | PROJEKT BUDOWLANY | |
| ZESPÓŁ PROJEKTOWY | IMIĘ I NAZWISKO, UPRAWNIENIA - SPECJALNOŚĆ | PODPIS |
| PROJEKTANT: | mgr inż.arch. Andrzej Bielewski GPB.1.7342-28/98 specj. architektoniczna | |
| ARCHITEKTURA | | |
| PROJEKTOWAŁ: | mgr inż.arch. Andrzej Bielewski GPB.1.7342-28/98 specj. architektoniczna | |
| BRANŻA SANITARNA | | |
| PROJEKTOWAŁ: | mgr inż. Przemysław Gierwielaniec WKP/0148/POOS/13 specj. instalacyjno-inżynierska | |
| BRANŻA ELEKTRYCZNA | | |
| PROJEKTOWAŁ: | mgr inż. Zbigniew Hetman GP 7342/176/94 specj. sieci i instalacje elektryczne | |
| DATA: | NR RYSUNKU: | SKALA |
| 22.03.2018 | PB/Z/1 | 1:500 |
| NINIEJSZE DZIEŁO STANOWI DZIEŁO AUTORSKIE I PODLEGA OCHRONIE ZGODNIE Z USTAWĄ 83 Z DNIA 4.02.1994 O PRAWIE AUTORSKIM I PRAWACH POKREWNYCH | | |